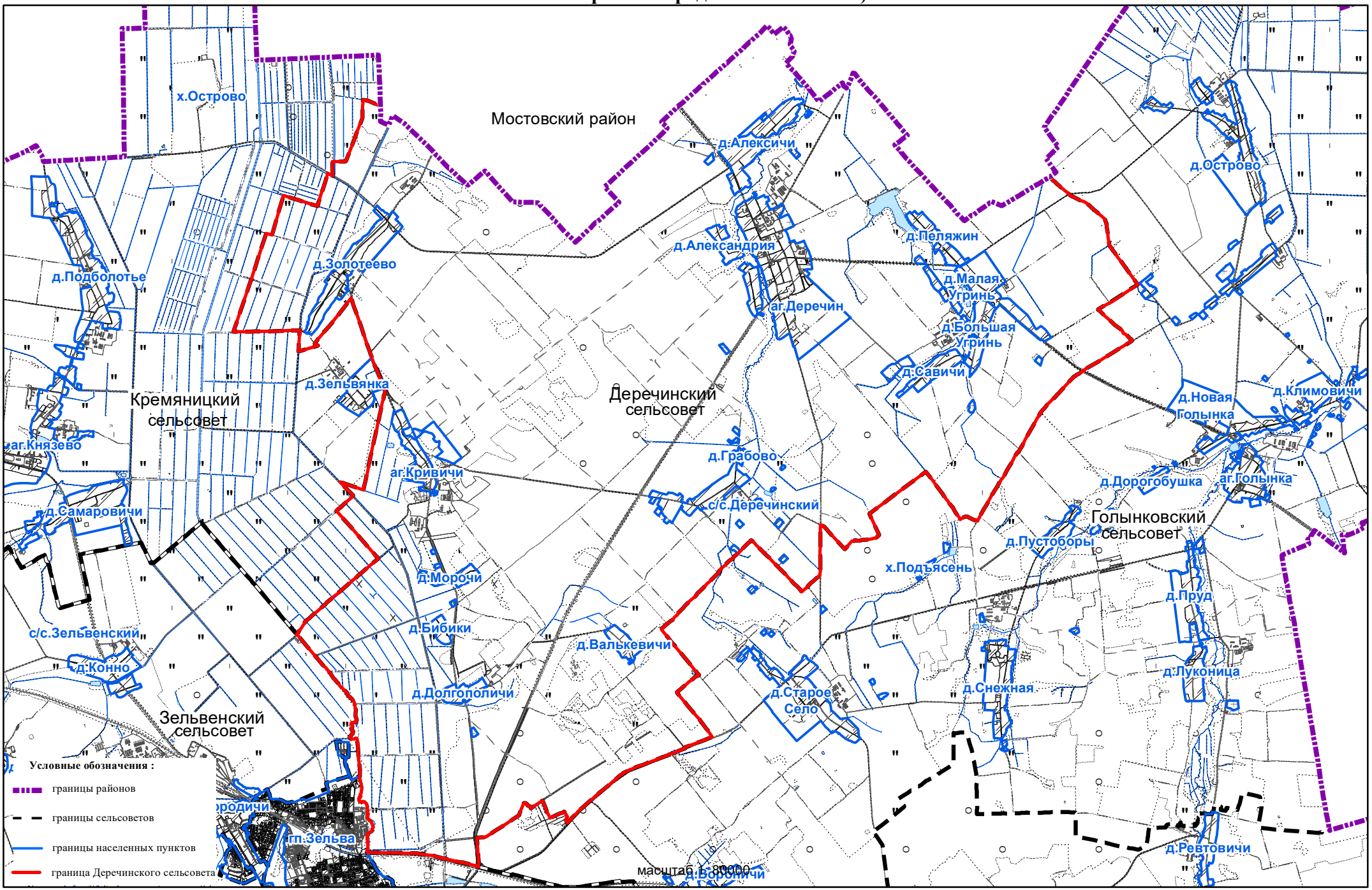Выкопировка из земельно-кадастрового плана Зельвенского района
(согласование границ Деречинского сельского Совета
Зельвенского района Гродненской области)